代码	类型	带轮类型	齿距	材质			表面处理	
				本体	法兰	轴承	带轮	法兰
EVD01	单轴承型 中心轴承型	L	9.525	铝合金	铝合金	钢	本色阳极氧化	本色阳极氧化
EVD11				S45C	SPCC		发黑	发黑
EVD12							无电解镀镍	无电解镀镍
EVD21	双轴承型			铝合金	铝合金		本色阳极氧化	本色阳极氧化
EVD26				S45C	SPCC		发黑	发黑
EVD27							无电解镀镍	无电解镀镍

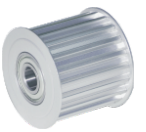

轴承精度：GB/T 307.1 0 级
相当于 ：JIS B 1514 0 级

单轴承型
EVD01/11/12

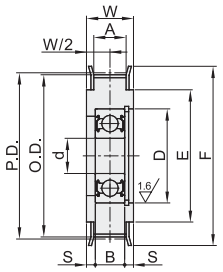

中心轴承型
EVD01/11/12

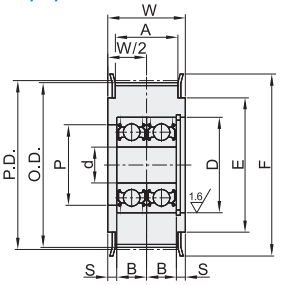

双轴承型
EVD21/26/27

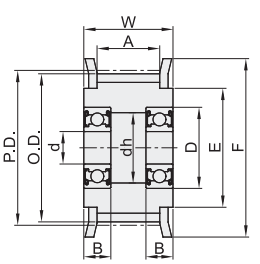

轴承为压入式。

视角标准：第一视角

单轴承型/中心轴承型

型号			P.D.	O.D.	F	E	A	W	S	轴承尺寸			
代码	齿数	带轮类型								轴承型号×数量	d	D	B
EVD01 EVD11 EVD12	16	L050	48.51	47.75	55	40	14	19	5	BAY6200ZZ×1	10	30	9
		L075					21	26	8.5				
	18	L050	54.57	53.81	61	45	14	19	4.5	BAY6201ZZ×1	12	32	10
		L075					21	26	8				
		L100					27	32	6	BAY6201ZZ×2			
	20	L050	60.64	59.88	67	50	14	19	4.5	BAY6201ZZ×1	12	32	10
		L075					21	26	8				
		L100					27	32	6	BAY6201ZZ×2			
	22	L050	66.7	65.94	80	60	14	19	4	BAY6202ZZ×1	15	35	11
		L075					21	26	7.5				
	30	L050	90.96	90.2	99	80	14	19	4	BAY6202ZZ×1	15	35	11
		L075					21	26	7.5				

双轴承型

型号			P.D.	O.D.	F	E	A	W	dh	轴承尺寸			
代码	齿数	带轮类型								轴承型号×数量	d	D	B
EVD21 EVD26 EVD27	14	L050	42.45	41.68	48	35	14	19	16.5	BAF698ZZ×2	8	19	6
		L075					21	26					
		L100					27	32					
		L150					40	45					
	15	L050	45.48	44.72	48	35	14	19	16.5	BAF698ZZ×2	8	19	6
		L075					21	26					
		L100					27	32					
		L150					40	45					
	16	L050	48.51	47.75	55	40	14	19	19.5	BAY6900ZZ×2	10	22	6
		L075					21	26					
		L100					27	32					
		L150					40	45					
	18	L050	54.57	53.81	61	45	14	19	25	BAY6001ZZ×2	12	28	8
		L075					21	26					
		L100					27	32					
		L150					40	45					
	20	L075	60.64	59.88	67	50	21	26	29	BAY6002ZZ×2	15	32	9
		L100					27	32					
		L150					40	45					
	22	L075	66.7	65.94	80	60	21	26	29	BAY6002ZZ×2	15	32	9
		L100					27	32	37	BAY6004ZZ×2	20	42	12
		L150					40	45					
	30	L050	90.96	90.20	99	80	14	19	22	BAY6901ZZ×2	12	24	6
		L075					21	26	29	BAY6002ZZ×2	15	32	9
		L100					27	32	37	BAY6004ZZ×2	20	42	12
		L150					40	45					

请按图示订货

单轴承型

型号		
代码	齿数	带轮类型
EVD01	16	L050
		L075
	18	L050

EVD01— 16 — L050

未税价(元)

优惠价

数量	1~4	5~
价格	100%	另行报价

交货期 3